

GGZ Lijn

Voor de jeugd in Zuid-
Limburg

Maart 2018

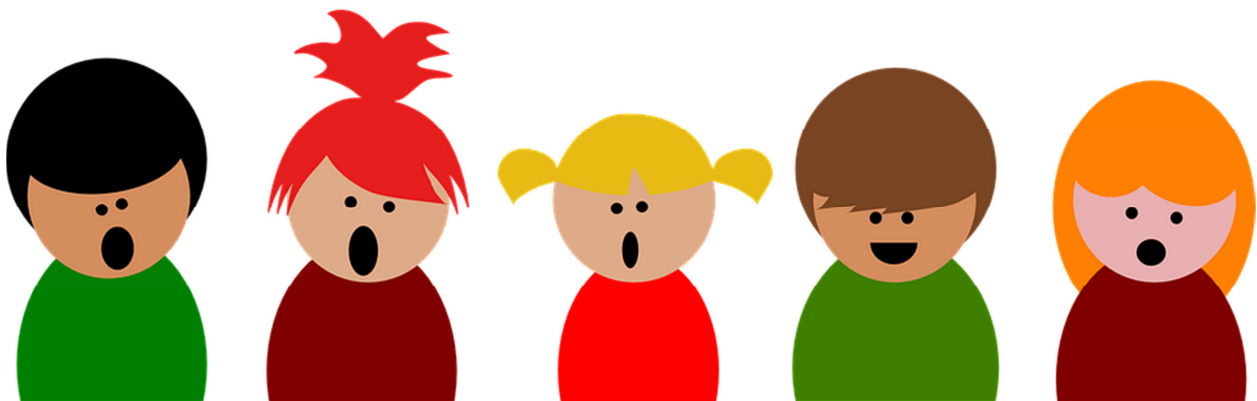

Inleiding

De GGZ maakt in aantal een groot onderdeel uit van het jeugdhulpaanbod in Zuid-Limburg. Dit aandeel is groter in deze regio dan in andere regio's. Gezien dit feit en het specifieke karakter van de GGZ is deze GGZ-lijn opgesteld om een aantal doelstellingen in samenwerking met de GGZ instellingen te verwezenlijken en meer kennis en inzicht van de GGZ sector te krijgen. De GGZ-lijn gaat vervolgens in op de aanpak om deze doelstellingen te verwezenlijken en te monitoren m.b.v. een dashboard. De link met de andere sectoren wordt daarbij tevens bewaakt.

Doelen

Het jeugdhulpbeleid in Zuid-Limburg kent meerdere beleidsdoelen. Voor deze GGZ-lijn is gekozen om drie doelstellingen centraal te stellen:

1. Snel goede hulp inzetten
 - a. Geen wachtlijsten
 - b. Wachttijden verkorten
 - c. Ontsluiten van kennis
 - d. Goede op- en afschaling mogelijk maken
 - e. Bewaken/ bevorderen kwaliteit
2. Integraal werken
 - a. Kind- en systeemgerichte ondersteuning en hulp meer kindvolgend organiseren
 - b. It takes a village to raise a child
 - c. De methodiek 1G1P1R hanteren mbv format hulpverleningsplan
 - d. Privacy waarborgen
 - e. Koppeling met het voorliggend veld maken
2. Realiseren van de verschuiving van zware naar lichte zorg
 - a. Aanpak van determinanten van GGZ zorg
 - b. Nut en noodzaak van GGZ verblijf
 - c. Versterken ambulante zorg
 - d. Bevorderen van lichte GGZ vormen (basis GGZ)
 - e. Bevorderen vroegsignalering
 - f. Innovatie

Bij het opstellen en specificeren van deze doelen is ook gebruik gemaakt van de agenda van GGZ Nederland alsmede de input die gezamenlijk door gemeenten en diverse vertegenwoordigers van jeugdpsychiatrie is geleverd aan het kenniscentrum kinder- en jeugdpsychiatrie. Deze doelen willen we gezamenlijk met de GGZ instellingen verwezenlijken. Er gebeurt al veel binnen de GGZ sector, waar wij nog niet het volledige beeld van hebben. Het is dan ook van belang om eerst duidelijk in kaart te brengen waar we het over hebben, wat er allemaal al gebeurt en hoe we dit kunnen versterken om deze drie doelen te bereiken. Daarbij maken we een onderscheid in welke effecten we op de korte termijn willen bereiken en welke effecten we op de lange termijn willen bereiken.

Effecten

Op de korte termijn zijn de effecten van dit beleid:

- Inzicht in de GGZ sector
- Kennis over GGZ is breder bekend bij relevante partners
- Samenwerking tussen toegang en GGZ wordt bevorderd
- Er wordt integraal gewerkt op het niveau van het gezin
- Kwaliteit van de GGZ sector is op orde
- De privacy van jeugdigen wordt zorgvuldig gewaarborgd

Op de lange termijn zijn de effecten:

- De hulp in de GGZ is meer kindvolgend ingericht
- Er is een goede op- en afschaling van hulp door intensievere samenwerking tussen de partijen
- Reductie van GGZ verblijf
- Ambulante zorg is versterkt
- Innoverend werken in de GGZ sector
- Er ligt een aanpak van GGZ determinanten (o.a. KOP en armoede)
- GGZ problemen worden eerder bij en door jongeren herkend
- Verbeterde samenwerking tussen huisartsen-praktijkondersteuners-toegang en GGZ

Aanpak

Per (sub)doel worden diverse acties ondernomen om de doelstelling te realiseren. In onderstaande tabel staan deze weergegeven en wie trekkers, een combinatie van gemeente en aanbieder zijn voor de hoofddoelen.

Doel	Wat	Wie	Gereed
Snel goede hulp inzetten		Amacura/ Kerkrade	
Geen wachtlijsten (korte termijn)	<ul style="list-style-type: none"> - Aanbieder gerichte actie: plan van aanpak Mondriaan Mikx groepen - Actie team (verblijf) - Verbeteren format wachttijden/lijsten 		
Verkorten wachttijden (korte termijn)	<ul style="list-style-type: none"> - Richtlijnen opstellen, laten landen in de DVO - Randvoorwaarden wachttijden - Analyse wachttijden 2015-2016 GGZ sector - Monitoren wachttijden 2017 - Hoe verloopt het gebruik van arrangement Start en vervolgarangement? - Gezamenlijke voordeur 		
Ontsluiten van kennis (korte termijn)	<ul style="list-style-type: none"> - Analyse inzet consult 2015-2016 - Welke manieren zijn er om gebruik van consult te bevorderen? (triageteam?) - Zijn er andere manieren om expertise bij de toegang en andere partijen te bevorderen? - Mental Health First Aid? - Zuid-Limburgse themabijeenkomsten - ROL JGZ en academische werkplaatsen 		
Goede op- en afschaling mogelijk maken (lange termijn)	<ul style="list-style-type: none"> - Samenwerking tussen partijen bevorderen (residentieel- ambulante- toegang-voorliggend veld) 		
Bewaken/ bevorderen kwaliteit (korte en lange termijn)	<ul style="list-style-type: none"> - Welke kwaliteitsaspecten zijn er in de GGZ-sector en DVO? - Welke aanbieders doen mee aan doelrealisatie pilot? - Welke doelen zijn er te formuleren in de GGZ sector? - Hoe zijn de doorlooptijden? - In welke mate wordt hoofdbehandelaarschap ingezet en is dit wenselijk? - Is er stapeling van zorg? Matched care? - Op welke manier kun je nog meer kwaliteit beter borgen? 		

Doel	Wat	Wie	Gereed
Integraal werken		Parnassia/ Heerlen	
Kind- en systeemgerichte ondersteuning en hulp meer kindvolgend organiseren	<ul style="list-style-type: none"> - Hoe kan ondersteuning meer kindvolgend ingericht worden (ondersteuning aanbieden buiten grenzen eigen organisatie)? - Afspraken maken voor deelname aan begeleidingstraject en/of behandeling op school of op locatie andere aanbieder - Meenemen in de OT's als ontwikkelpunt 		
It takes a village to raise a child	<ul style="list-style-type: none"> - Welke rol kan de GGZ spelen in het principe 'it takes a village to raise a child'? <ul style="list-style-type: none"> o Armoedebestrijding o Stigmatisering o De nieuwe GGZ 		
Hulpverleningsplan (conform 1G1P1R)	<ul style="list-style-type: none"> - Uniform format hulpverleningsplan opstellen - Uniform plan van aanpak opstellen - Eenduidige definities opstellen - Hoe vaak komt het voor in de GGZ-sector dat er enkelvoudige problemen zijn of meervoudige problemen? - Levert het nieuwe inkoopmodel de beloofde integrale samenwerking op? - Hoe verloopt de samenwerking met toegang? - Communicatie gadget? - Pilots? (bv Sittard-Geleen + Amacura) 		
Privacy	<ul style="list-style-type: none"> - Welke privacykwesaties spelen in de GGZ sector? - Uniforme Toestemmingsverklaring - Factsheet GGZ privacy incl regionale afspraken - Opt-out beschrijving 		
Koppeling voorliggend veld	<ul style="list-style-type: none"> - Hoe wordt voorliggend veld in de GGZ sector betrokken? - Welke goede voorbeelden zijn er in Nederland? - Welke andere manieren zijn er om dit te bevorderen? 		

Doel	Wat	Wie	Gereed
Verschuiving van zorg		Mondriaan/ Sittard-Geleen	
Brede analyse gebruik GGZ zorg	<ul style="list-style-type: none"> - Mbv spiegelinformatie in kaart brengen welke soort GGZ zorg in 2015 en 2016 is ingezet 		
Aanpak determinanten	<ul style="list-style-type: none"> - Onderzoek door UM laten doen naar determinanten van GGZ zorg - Voorstel maken hoe hierop in te zetten/ MBC - Een bekende determinant (KOPP). De huidige aanpak behoeft intensivering. - Een andere bekende determinant is armoede. Welke aanpak is er bij gemeenten en in Zuid-Limburg en hoe kunnen we elkaar versterken? 		
Nut en noodzaak van GGZ verblijf	<ul style="list-style-type: none"> - Nut en noodzaak van GGZ verblijf in kaart brengen - Voor welke doelgroepen hebben we zeker verblijf nodig? Waar kunnen zij opgroeien? - Ouders mee opnemen? 		
Versterken van ambulante zorg	<ul style="list-style-type: none"> - Wat is er nodig om dit goed te doen? - Voor welke doelgroepen kan zware vorm van ambulantisering een uitkomst bieden? - Care to school (schoolgang en behandeling samen laten gaan) - Iedereen begint zelf zonder gezamenlijkheid erin te zoeken: gezamenlijk optrekken - FACT, IHT, HIC, JIM project verder onderzoeken en ontwikkelen 		
Basis GGZ	<ul style="list-style-type: none"> - Analyse basis GGZ 2015-2016 - Monitoren arrangement start - Onderzoeken oorzaken gevolgen van de ontwikkelingen 		
Vroegsignalering	<ul style="list-style-type: none"> - Hoe kan GGZ problematiek vroeg worden gesignaleerd? - Wat is er nodig om dit te verbeteren? Pilots? - Welke gemeenten werken met een POH-GGZ jeugd en wat zijn de uitkomsten? - Hoe kunnen we komen tot een gezamenlijk soort basis preventiepakket voor de 18 gemeenten? - Hoe kunnen we de toegankelijkheid voor jongeren bevorderen (headspace, voorlichting, MHFA) 		
Innovatie	<ul style="list-style-type: none"> - Welke innovatiemogelijkheden zijn er in de GGZ? - Waarvan wordt in Zuid-Limburg gebruik gemaakt? - herstelwerkgroepen? E-health? Ervaringsdesk? - Procesinnovatie: Triageteam/ pool psychiaters bij crisis, gezamenlijke voordeur 		

Werkwijze

De beleid en inkoop voeren de aanpak in samenwerking met de GGZ instellingen uit. In het GGZ werkoverleg worden de acties afgestemd met de GGZ aanbieders. De korte termijn acties bieden daarbij de bouwblokken om de lange termijn effecten te bereiken. Miniconferenties worden georganiseerd om de resultaten met elkaar te delen. Aan de stuurgroep wordt de stand van zaken teruggekoppeld met behulp van het dashboard.

Monitoring

Om de realisatie van de doelen te kunnen monitoren, wordt een dashboard opgesteld. Dit dashboard komt er als volgt uit te zien en wordt dan 1x per half jaar aan de stuurgroep voorgelegd.

Dashboard GGZ Zuid-Limburg		
Foto aanbieders	GGZ aanbieders in beeld met - Producten, Expertise, Gebruik, Verwijzers	Team inkoop la.h.v. input GGZ aanbieders
Wachlijsten	Per GGZ aanbieder direct	Team inkoop
Wachttijden	Per GGZ aanbieder per kwartaal	Team inkoop levert aan
Wachttijden	Signalen van wachttijden ivm start en vervolgarangement	Opvragen signalen bij team inkoop bij GGZ aanbieders
Consult	Per GGZ aanbieder het gebruik	Opvragen bij 18 gemeenten
Kwaliteit	Doelrealisatie Clienttevredenheid In- en uitstroom (met onder verdeling naar klaar of naar andere hulpverlener) Recidive	Wergroep resultaatsturing GGZ aanbieders GGZ aanbieders GGZ aanbieders
Hulpverleningsplan/ PvA	Per GGZ aanbieder het gebruik (Richtlijn is 100%)	GGZ aanbieders ism toegang
	Per GGZ aantal enkelvoudige problemen	GGZ aanbieders
	Per GGZ aantal meervoudige problemen	GGZ aanbieders
	Resultaten pilot(s)	o.a.Sittard-Geleen levert aan
Privacy	Signalen niet aanleveren vanwege privacy	Team inkoop
	Hoe vaak geen 1G1P1R vanwege privacy	Team inkoop
	Hoe vaak wordt opt-out ingezet	Team inkoop
Voorliggend veld	Inzage is relaties met voorliggend veld	Beleid
Determinanten	Welke determinanten bepalen GGZ gebruik	UM
Basis GGZ	Per GGZ aanbieder gebruik basis ggz	Team inkoop
Basis GGZ	Per GGZ gebruik alleen arrangement start	Team inkoop
Vroegsignalering	Hoeveel casussen opgepakt door vroegsignalering? (pilots?)	Gemeentelijke toegang (18)
Vroegsignalering	Hoeveel POH-Jeugd GGZ in Zuid-Limburg?	Gemeentelijke toegang (18)
Vroegsignalering	Hoeveel casussen door POH-GGZ jeugd zelf en doorverwezen?	Gemeentelijke toegang (18)

TIJDLIJN

