Wolters Kluwer

Schematische weergave (jeugd)hulp na 18 jaar

Hulp of ondersteuning voor een jeugdige van 18 jaar of ouder

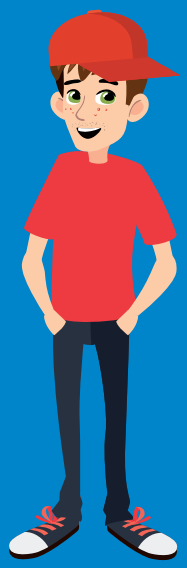

Is de hulp of ondersteuning nodig in het kader van het jeugdstrafrecht of jeugdreclassering?

JA → **Hulp valt onder de Jeugdwet**

NEE → Is er een andere wet die in de betreffende hulp voorziet?

JA → **Hulp valt onder de betreffende wet en niet meer onder de Jeugdwet**

NEE → Is sprake van één van onderstaande 3 situaties?

- Jeugdige ontvangt de hulp al onder de Jeugdwet en voortzetting is nodig
- Noodzaak van de hulp is bepaald vóórdat de jeugdige 18 werd
- Na beëindiging van jeugdhulp die is aangevangen vóór het bereiken van de 18-jarige leeftijd, wordt binnen een termijn van een half jaar vastgesteld dat hervatting van de hulp nodig is

JA → **Hulp kan doorlopen onder de Jeugdwet tot max. 23 jaar**

NEE → Hulp kan niet ingezet/verlengd worden onder de Jeugdwet – de mogelijkheden van andere hulpverlening zullen verkend moeten worden

© september 2020